

TARIEFKAART "COLRUYT GROUP"

Onbepaalde duur
Prijzen mei 2021
Inclusief 21% BTW

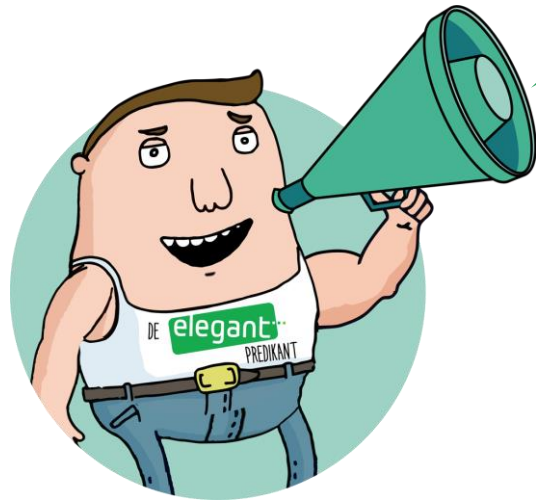

| | Groene stroom (incl. 21% btw) | | Aardgas (incl. 21% btw) |
|---|--|-------------|--|
| | Consumptie | Injectie* | Consumptie |
| Energiekost alle tellers (piek, dal, 24h, excl. nacht) | 7,51 c€/kWh | 3,57 c€/kWh | 2,78 c€/kWh |
| Vaste vergoeding | 40,00 €/jaar | 0,00 €/jaar | 40,00 €/jaar |
| Korting Colruyt Group | -5% op de vaste vergoeding en de energiekost | - | -3% op de vaste vergoeding en de energiekost |

* De injectietarieven zijn van toepassing indien u voor dit specifieke regime koos bij uw registratie of indien uw installatie binnen dit regime valt. Meer informatie op <https://www.vreg.be/nl/faq/digitale-meter-en-zonnepaneleneigenaars>

ELEGANT LEVERT AAN ALLE COLRUYT GROUP MEDEWERKERS 100% GROENE STROOM

DE ENERGIEPRIJZEN ZIJN VARIABEL. WAT BETEKENT DIT?

De prijs die u betaalt is gelinkt de groothandelsprijzen van de dagmarkt, zowel voor groene stroom als voor aardgas. Dit principe wordt ook door Eoly (Colruyt Group Energy) beschouwd als de meest voordelige inkoopmethode op lange termijn.

Uw tariefformule voor groene stroom BX:

| | | |
|---------------|---|---|
| Alle tellers: | Consumptie BELPEX _{S21} × 1,08 | Injectie BELPEX _{S21} × 1,08 × 0,5 |
|---------------|---|---|

Belpex is de Belgische stroombeurs. De parameter BELPEX_{S21} wordt als volgt gedefinieerd: de SLP-gewogen Belpex uurprijzen. De SLP-weging gebeurt met de SLP S21 (publicatie door Synergrid). Bovenstaande tabel toont de verkoops prijs gebaseerd op de meest recente waarde van de parameter BELPEX_{S21}, die van april 2021, zijnde 57,46 €/MWh.

Uw tariefformule voor Aardgas BX: ZTP_{S41} × 3

ZTP staat voor "Zeebrugge Trading Point". De parameter ZTP_{S41} wordt als volgt gedefinieerd: is de SLP-gewogen dagprijzen van ZTPH Day Ahead. Voor de SLP-weging wordt SLP S41 gebruikt (publicatie door Synergrid). De ZTP Day Ahead prijzen worden dagelijks gepubliceerd, bij gebrek aan publicatie nemen we de waarde van de dag voordien. Bovenstaande tabel toont de verkoops prijs gebaseerd op de meest recente waarde, die van april 2021, zijnde 19,94 €/MWh.



Nettarieven elektriciteit

| | Distributiekosten (c€/kWh) | | | | Vaste term (€/jaar) | Prosumers (€/kWh/jaar) | Transport (c€/kWh) |
|------------------|----------------------------|-------|-------|----------|------------------------|---------------------------|-----------------------|
| | 24h | piek | dal | ex.nacht | | | |
| AIEG | 7,21 | 7,58 | 5,78 | 5,05 | 26,71 | 67,43 | 4,39 |
| AIESH | 11,82 | 12,16 | 7,85 | 6,72 | 18,22 | 86,35 | 4,39 |
| GASELWEST (V) | 14,99 | 14,99 | 11,65 | 7,24 | 13,64 | 112,42 | 2,95 |
| FLUVIUS ANTW. | 9,99 | 9,99 | 7,67 | 4,97 | 13,64 | 79,28 | 2,74 |
| IMEWO | 11,70 | 11,70 | 8,91 | 5,86 | 13,64 | 90,45 | 2,87 |
| FLUVIUS LIMB. | 9,04 | 9,04 | 7,23 | 4,53 | 13,64 | 72,25 | 2,75 |
| FLUVIUS WEST | 9,62 | 9,62 | 7,42 | 4,84 | 13,64 | 76,04 | 2,60 |
| INTERGEM | 11,05 | 11,05 | 8,55 | 5,48 | 13,64 | 86,25 | 2,80 |
| IVEKA | 13,20 | 13,20 | 10,51 | 6,22 | 13,64 | 98,99 | 2,87 |
| IVERLEK | 11,99 | 11,99 | 9,18 | 5,96 | 13,64 | 91,84 | 2,76 |
| ORES: | | | | | | | |
| - Brabant Wallon | 9,59 | 10,20 | 5,70 | 4,59 | 15,80 | 79,24 | 4,39 |
| - Est | 12,98 | 13,86 | 7,83 | 6,27 | 15,80 | 99,39 | 4,39 |
| - Hainaut | 10,63 | 11,20 | 6,95 | 5,85 | 15,80 | 85,47 | 4,39 |
| - Luxembourg | 11,38 | 12,13 | 6,77 | 5,39 | 15,80 | 90,29 | 4,39 |
| - Mouscron | 9,75 | 10,37 | 5,95 | 4,81 | 15,80 | 79,67 | 4,39 |
| - Namur | 11,14 | 11,83 | 6,75 | 5,49 | 15,80 | 88,16 | 4,39 |
| - Verviers | 13,02 | 13,80 | 8,24 | 6,82 | 15,80 | 98,79 | 4,39 |
| PBE (V) | 10,52 | 10,52 | 7,98 | 5,77 | 13,64 | 83,21 | 2,81 |
| Régie de WAVRE | 11,63 | 12,28 | 9,69 | 9,69 | 21,19 | 90,75 | 4,39 |
| SIBELGA | 8,52 | 8,52 | 6,22 | 6,22 | 12,41 | | 2,86 |
| SIBELGAS | 12,35 | 12,35 | 9,54 | 6,20 | 13,64 | 95,58 | 2,97 |
| TECTEO RESA | 9,88 | 11,07 | 5,89 | 5,08 | 27,55 | 77,06 | 4,39 |
| AIEG | 7,21 | 7,58 | 5,78 | 5,05 | 26,71 | 67,43 | 4,39 |

Nettarieven aardgas

| | Distributiekosten | | | | Vaste term (€/jaar) |
|------------------|-------------------|--------------|----------------------|--------------|------------------------|
| | T1 (<5000 kWh) | | T2 (5001-150000 kWh) | | |
| | vast (€/j) | var (c€/kWh) | vast (€/j) | var (c€/kWh) | |
| GASELWEST (V) | 14,70 | 2,14 | 64,76 | 1,14 | 13,64 |
| FLUVIUS ANTW. | 16,21 | 2,38 | 101,35 | 0,68 | 13,64 |
| IMEWO | 17,25 | 2,51 | 96,82 | 0,91 | 13,64 |
| FLUVIUS LIMB. | 16,46 | 1,90 | 60,89 | 1,01 | 13,64 |
| FLUVIUS WEST | 7,77 | 2,85 | 89,02 | 1,23 | 13,64 |
| INTERGEM | 13,18 | 1,93 | 63,60 | 0,92 | 13,64 |
| IVEKA | 14,57 | 2,12 | 78,27 | 0,84 | 13,64 |
| IVERLEK | 14,33 | 2,08 | 71,41 | 0,94 | 13,64 |
| ORES: | | | | | |
| - Brabant Wallon | 29,84 | 3,970 | 124,16 | 1,716 | |
| - Hainaut Gaz | 28,91 | 4,498 | 118,45 | 2,195 | |
| - Luxembourg | 26,00 | 3,301 | 100,38 | 1,451 | |
| - Mouscron | 26,05 | 3,527 | 100,72 | 1,738 | |
| - Namur | 30,20 | 4,281 | 126,43 | 1,897 | |
| SIBELGAS | 14,63 | 2,17 | 81,13 | 0,84 | 13,64 |
| SIBELGA | 5,66 | 2,168 | 46,90 | 1,346 | 19,321 |
| TECTEO RESA | 32,32 | 3,517 | 114,05 | 1,883 | |
| GASELWEST (V) | 14,70 | 2,14 | 64,76 | 1,14 | 13,64 |

Heffingen en toeslagen op aardgas

| | |
|---------------------------------|----------------|
| Energiebijdrage | 0,12073 c€/kWh |
| Federale bijdrage | 0,06566 c€/kWh |
| Aansluitingsvergoeding WALLONIË | 0,0075 c€/kWh |

Belastingen, heffingen, toeslagen op elektriciteit

| | Federale bijdrage (c€/kWh) | Energiebijdrage (c€/kWh) | Aansluitingsvergoeding Wallonië (c€/kWh) |
|------------------|-------------------------------|-----------------------------|---|
| AIEG | 0,35117 | 0,23306 | 0,075 |
| AIESH | 0,35117 | 0,23306 | 0,075 |
| GASELWEST (V) | 0,35117 | 0,23306 | - |
| GASELWEST (W) | 0,35117 | 0,23306 | 0,075 |
| FLUVIUS ANTW. | 0,35117 | 0,23306 | - |
| IMEWO | 0,35117 | 0,23306 | - |
| FLUVIUS LIMB. | 0,35117 | 0,23306 | - |
| FLUVIUS WEST | 0,35117 | 0,23306 | - |
| INTERGEM | 0,35117 | 0,23306 | - |
| IVEKA | 0,35117 | 0,23306 | - |
| IVERLEK | 0,35117 | 0,23306 | - |
| ORES: | | | |
| - Brabant Wallon | 0,35117 | 0,23306 | 0,075 |
| - Est | 0,35117 | 0,23306 | 0,075 |
| - Hainaut | 0,35117 | 0,23306 | 0,075 |
| - Luxembourg | 0,35117 | 0,23306 | 0,075 |
| - Mouscron | 0,35117 | 0,23306 | 0,075 |
| - Namur | 0,35117 | 0,23306 | 0,075 |
| - Verviers | 0,35117 | 0,23306 | 0,075 |
| PBE (V) | 0,35117 | 0,23306 | - |
| PBE (W) | 0,35117 | 0,23306 | 0,075 |
| Régie de WAVRE | 0,35117 | 0,23306 | 0,075 |
| SIBELGA | 0,35117 | 0,23306 | - |
| SIBELGAS | 0,35117 | 0,23306 | - |
| TECTEO RESA | 0,35117 | 0,23306 | 0,075 |

Transportkosten aardgas

De transportnetkosten voor aardgas worden in 2021 geschat op 0,177 c€/kWh (incl. BTW), zoals gepubliceerd door Fluxys.

Groene stroom en WKK

Deze bijdrage dient ter ondersteuning van de investeringen in groene stroom (en in Vlaanderen ook ter ondersteuning van warmtekrachtkoppeling of "WKK"). Deze quota worden opgelegd door de gewestelijke overheden en gelden voor elke leverancier.

| | |
|-----------------|--------------|
| Vlaams Gewest | 3,023 c€/kWh |
| Waals Gewest | 3,480 c€/kWh |
| Brussels Gewest | 1,307 c€/kWh |

Openbare dienstverplichting Brussels Gewest

ODV Bijdrage per elektriciteitsaansluiting (€/jaar)

| | | | |
|---------------|-------|-------------|-------|
| tot 1,44 kVA: | 0 | tot 13 kVA: | 24,68 |
| tot 6 kVA: | 12,34 | tot 18 kVA: | 37,03 |
| tot 9,6 kVA: | 19,75 | tot 36 kVA: | 49,37 |

ODV Bijdrage per aardgasaansluiting (€/jaar)

| | | | |
|-----------------------------|-------|-------------|--------|
| 6 of 10 m³/uur (<5000 kWh): | 3,34 | <25 m³/uur: | 69,55 |
| 6 of 10 m³/uur (>5000 kWh): | 11,62 | <40 m³/uur: | 139,25 |
| tot 16 m³/uur: | 28,17 | <65 m³/uur: | 348,04 |

Bijdrage energiefonds Vlaams Gewest (€/jaar)

| | | | |
|---------------|------|--------------------|------|
| Residentieel: | 0,43 | Niet-residentieel: | 8,15 |
|---------------|------|--------------------|------|

Elegant past de nettarieven, belastingen, heffingen, bijdragen en toeslagen toe zoals goedgekeurd door de regulatoren (VREG, CWAPE en BRUGEL) en de bevoegde overheden. Ter informatie worden de meest recente tarieven weergegeven, inclusief 21% BTW waar van toepassing. Elke eventuele wijziging buiten toedoen van Elegant, ook retro-actief, wordt door Elegant doorgerekend aan de klant.